



■ Das **EVA 6.1 ATLAS-Export Modul** fügt sich nahtlos in die **EVA**-Oberfläche ein und erlaubt ein intuitives Arbeiten:

- Automatische Erzeugung der geforderten Informationen aus den vorhandenen Vorgangsdaten mit manueller Bearbeitungsmöglichkeit.
- Direkte Kommunikation mit dem Rechenzentrum des Zolls, es fallen keine zusätzlichen Provider- oder Konverterkosten an.
- Rückfluss der Freigabedaten vom Zoll direkt in das **EVA 6.1**-System sowie Speicherung und Darstellung des Freigabefortschritts im Logbuch.

■ **EVA 6.1** bringt EDIFACT-Konverter und FTAM-Kommunikation bereits mit.

■ Per 01.01.2011 wurde das BVD durch das elektronische EMCS-System abgelöst. Das **EVA-EMCS-Modul** wickelt – ähnlich wie das **EVA-ATLAS-Modul** – die gesamte Kommunikation mit den Behörden im Bereich verbrauchsteuerpflichtiger Waren ab – weitgehend automatisiert und für den Anwender aufwandsarm.



Vielfach bewährt:
Namhafte Unternehmen mit anspruchsvoller Versandlogistik verlassen sich auf **EVA** – mit Recht.



■ **Wartung und Hotline:**
Auf unseren qualifizierten Hotline-Service legen wir besonderen Wert. Für die Wartung bieten wir verlässliche Lösungen.

■ **Und der Preis?**
Gerne erstellen wir Ihnen ein individuelles Angebot über eine Installation, die Ihren Anforderungen optimal entspricht.

■ **EVA in der Praxis sehen ...**
Sind Sie interessiert? Gerne laden wir Sie zu einer umfassenden Präsentation ein. Auf Wunsch präsentieren wir **EVA** auch in Ihren Räumen - unverbindlich und kostenfrei.



■ Suchen Sie nach einer neuen modernen Lösung zur Abwicklung von Versandvorgängen im Inland oder Export?

■ **EVA 6.1** stellt Ihnen genau die Module, die Sie für Ihre Export- / Versandabwicklung benötigen, in einem Standardsystem zur Verfügung.

■ **EVA 6.1** bietet die vollständige und nahtlose ATLAS- und EMCS-Integration.

■ **EVA 6.1** ist problemlos in bestehende IT-Umgebungen zu integrieren und wird von uns an Ihre speziellen Praxisanforderungen angepasst.



ANTON INGENIEURBÜRO FÜR
INDUSTRIESOFTWARE

Hans-Böckler-Str. 3a Tel. 05 51/5 06 63-0
D-37079 Göttingen Fax 05 51/5 06 63-33

Internet: <http://www.anton.biz>
E-Mail: info@anton.biz

EVA 6.1

Die bewährte
Versandabwicklung –
zuverlässig, komfortabel
und flexibel.

● Inland
● Export



Zoll- und Exportabwicklung

Compliance System

Paketdienst-, Speditionsabwicklung.

Erstellung aller Versandpapiere, Barcodes.

Präferenzkalkulation und Lieferantenerklärung

ANTON INGENIEURBÜRO FÜR
INDUSTRIESOFTWARE

Seit 1986 steht die **Anton GmbH** für Kontinuität, Effizienz und Innovation. Ca. 350 Unternehmen in den verschiedensten Branchen setzen **EVA** ein, das Spektrum reicht von der Einzelplatzlösung bis hin zu Installationen mit mehr als 50 Arbeitsplätzen.

EVA 6.1 nutzt die Auftrags- und Stammdaten Ihrer Auftragsabwicklung und stellt Standard-schnittstellen zu vielen ERP-Systemen zur Verfügung. Weitere Schnittstellen können problemlos realisiert werden sowie auch Rückschnittstellen z. B. zur Dokumentenarchivierung.

EVA 6.1 ist durchgehend fremdsprachenfähig und wickelt für unterschiedliche Mandanten und Buchungskreise ab.



Versand mit EVA 6.1:

- hocheffizient
- schnell
- zuverlässig



Die Barcodeabwicklung für Paketdienste und Speditionen ist in **EVA** vorbildlich integriert.

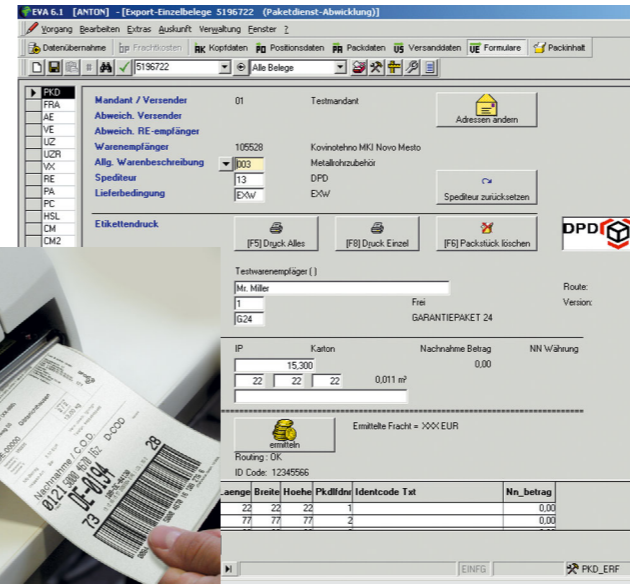

EVA 6.1 ist modular. Das bedeutet, wir können jedem Kunden eine individuell zugeschnittene Ausstattung bieten, die sich bei Bedarfsänderung unkompliziert anpassen und erweitern lässt.

EVA-Module (Auszug):

- Dokumentenwesen
- Frachtkosten
- Atlas
- Gefahrgut
- EMCS
- Intrastat
- Compliance
- Präferenzkalkulation
- Versandabwicklung
- Lieferantenerklärung
- Packplatz
- Marktordnung
- Waagen-Anbindung
- Akkreditive
- DV-Freimachung
- Schnittstellen
- PDF und Email
- Statistik

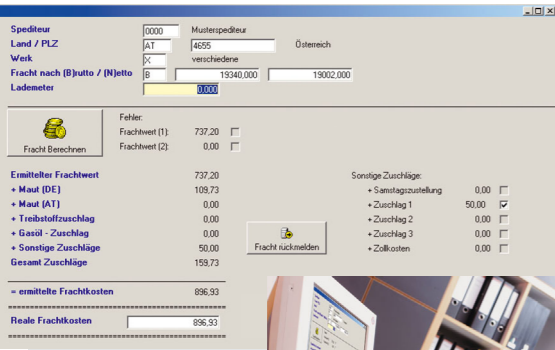

Beispiel Frachtkosten: **EVA** sorgt für exakte Ermittlung für Rechnungsprüfung oder Gutschriftsverfahren.



Nutzen Sie im **Versandbereich** unsere Module Frachtkostenermittlung, Speditionsgutschriften, Packplatz und die komplette Paketdienst- / Spediti- onsabwicklung einschließlich DFÜ zum Dienstleister und Barcode-Etikett. Diese Funktionen lassen sich am Packplatz oder automatisiert in der För- dertechnik nutzen.

Im **Exportbereich** erstellen Sie alle notwen- digen Behörden- und Firmendokumente (auch ak- kreditivkonform) sowie elektronische Meldungen wie Intrastat, ATLAS oder EMCS.

Das **EVA-Compliance-Modul** verhindert durch fehlertolerante Adressprüfung anhand von Anti- Terrorlisten unliebsame Geschäftskontakte und führt Logbuch für Nachweiszwecke.

Im Bereich der **Ausfuhrkontrolle** wählt **EVA** ATLAS-Unterlagen aus (z. B. im Dual Use-Bereich) und gleicht Ausfuhrlisten ab.

Die **EVA-Präferenzkalkulation** ermittelt auf der Basis Ihrer Stücklisten und integrierter Präfe- renzabkommen automatisiert Ihre Zollpräferenzen. **EVA** fordert Lieferantenerklärungen von Liefe- ranten an und erstellt Lieferantenerklärungen für Kunden.

EVA 6.1 ist für das **ATLAS-** und das **EMCS-** Verfahren zertifiziert.

EVA 6.1 erzeugt **PDF-Dateien**, auf Wunsch auch mit automatischer E-Mail-Generierung.

Mit Hilfe **mobiler Datenerfassung** stellt **EVA** den Gefahrenübergang fest, verwaltet Ihr Versand- lager oder erledigt die Ladevollständigkeitskon- trolle.

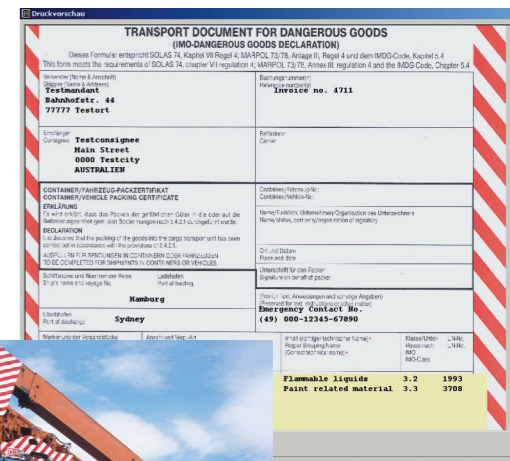

Beispiel Gefahrgut: Ihren besonderen An- forderungen wird **EVA** zuverlässig gerecht.